

MATCHMAKING HÄST RYTTARE

Januari 2017

Agria 
Djurförsäkring

VETERINÄRBESIKTNING

- Allmänt intryck
- Rörelsekontroll skritt/trav
- Longering mjukt/hårt underlag
- Böjprov
- Noggrann palpation
- Auskultera hjärta, lungor, buk
- Kontroll ögon, näsa, mun könsorgan



VETERINÄRBESIKTNING

VETERINÄRBESIKTNING

=

”VDN DEKLARATION”



VETERINÄRBESIKTNING

ALLMÄNT INTRYCK

- Exteriör
- Storlek
- Muskelansättning / Hull
- Temperament / Hanterbarhet



EXTERIÖRA AVVIKELSER





Linjär Bedömning SWB 2016

FRAMBEN

Sabelbent





Linjär Bedömning SWB 2016





Linjär Bedömning SWB 2016

KROPPENS RIKTNING
UPPFÖRSBACKE



FRAMVIKT





Linjär Bedömning SWB 2016





Effect of size on no. of years in competition (NYC)

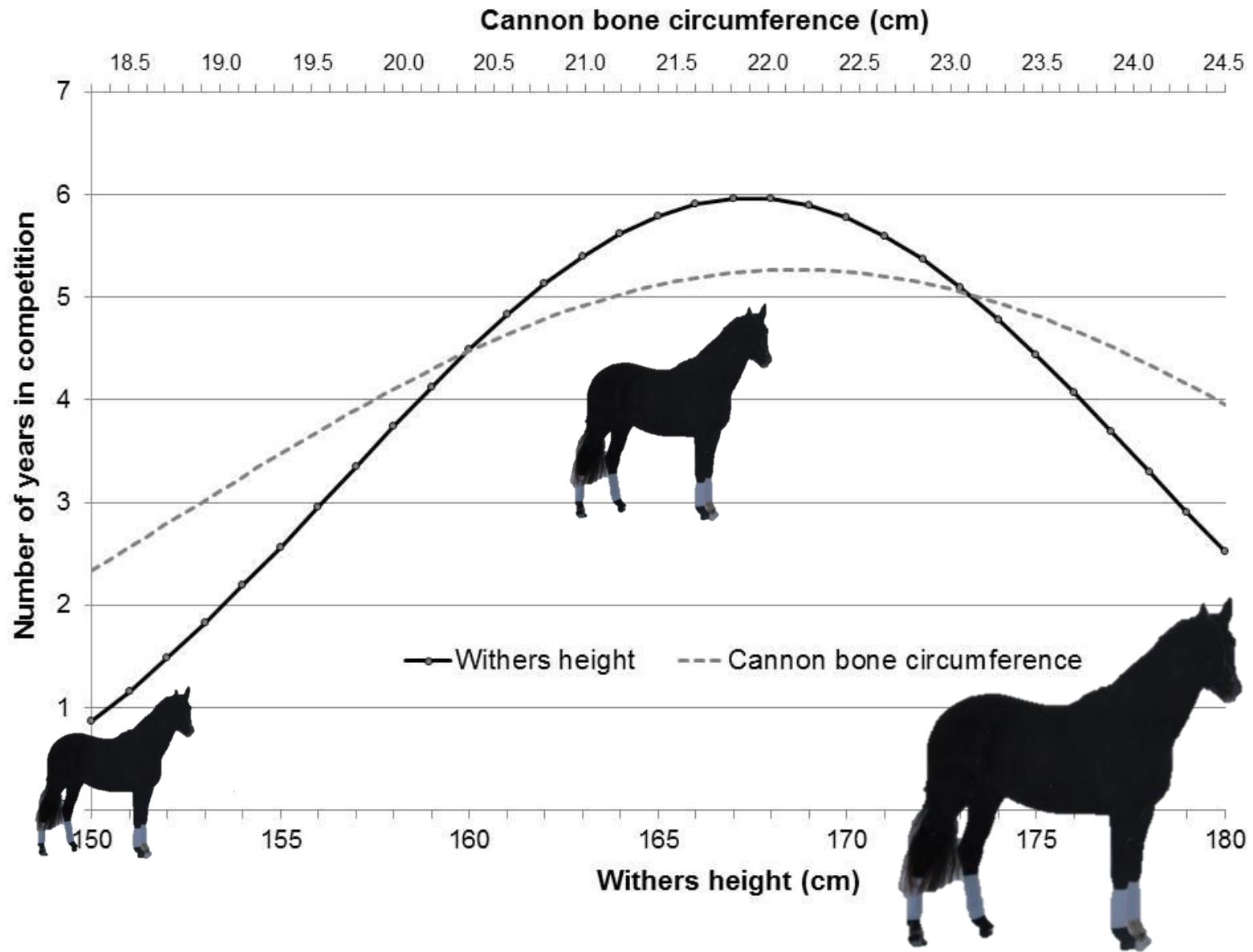

VETERINÄRBESIKTNING

RÖRELSEKONTROLL

- Skritt och trav rakt ut för hand
- Aktivitet
- Lika steglängd
- Tar full vikt
- Vänder normalt
- Foten landar normalt



VETERINÄRBESIKTNING

LONGERING

- Hårt underlag
- Mjukt underlag
- Aktivitet
- Lik steglängd i båda varven
- Tar full vikt i båda varven
- Rörlighet i överlinje/rygg



VETERINÄRBESIKTNING

BÖJPROV

- Helben
- Fraktionerat



Flexion test reactions



- **Lower chances of competing later in life:**
odds ratio
 - 0.59 moderate/severe reactions
 - 0.76 minor reactions
 - 1.00 no reactions
- An average **decrease in competition** career of 0.4 years
- Large effect on the overall orthopaedic health score (H2)
- Large effect on the LOCO trait: 21% had flexion test reactions, 4% had unprovoked lameness (0.3% moderate/severe)
- **Despite low heritability, showed significant genetic correlations to longevity/success in competition at 0.28-0.32**

VETERINÄRBESIKTNING

PALPATION

- Huvud, hals, bogar
- Rygg, kruppa
- Extremiteter

- Inkluderar koll av passiv rörlighet



VETERINÄRBESIKTNING

AUSKULTERA

- Hjärta
- Lungor
- Bukhåla



VETERINÄRBESIKTNING

KONTROLLERA

- Ögon
- Näsa
- Mun
- Hud
- Könsorgan



VETERINÄRBESIKTNING

UTÖKAD UNDERSÖKNING

- Röntgen
 - a) Ben = "Exportröntgen"
 - b) Rygg
 - c) Halsrygg
- Halsspegling
- Ultraljud
- Arbetsprov

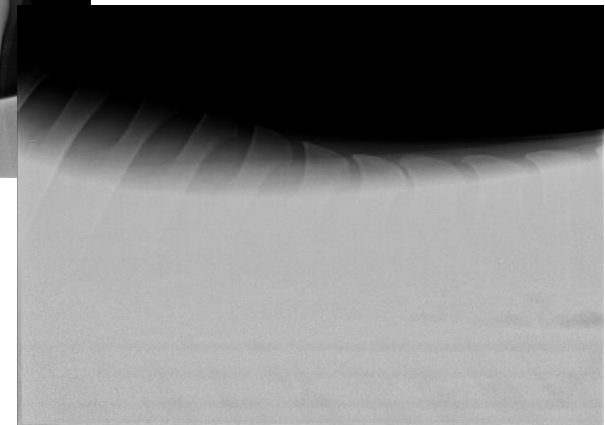

VETERINÄRBESIKTNING

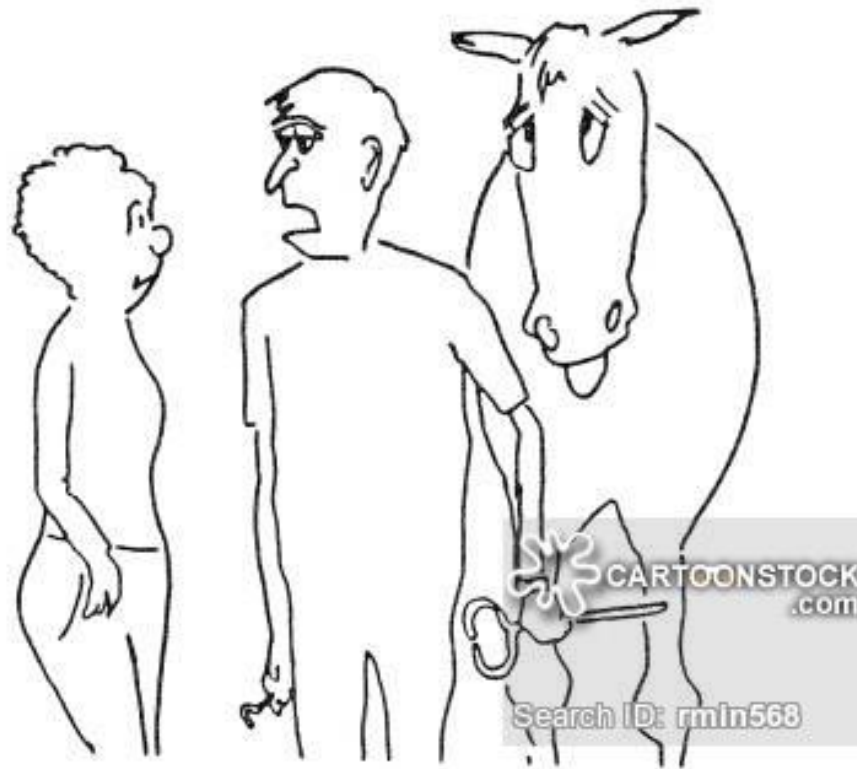

“First the good news: he has 3 excellent legs.”

VETERINÄRBESIKTNING

RESULTAT

- **Utan anmärkning**
- **Anmärkning utan betydelse**
- **Anmärkning som kan ha betydelse**
- **Anmärkning vars betydelse inte kan bedömas**



RESERVATIONER

Q.1.3. Försäkringen gäller inte för sjukdomar, kroppsfel, skador eller andra skadehändelser som anses vara **medfödda, inträffat, eller börjat utvecklas innan försäkringen tecknats**, liksom sjukdomar kroppsfel, skador eller andra skadehändelser som har **samband med sådana tillstånd**.
Komplikationer till sådana tillstånd omfattas inte heller av försäkringen



RESERVATIONER

- Tydliggör för kund att försäkringen inte gäller
- Oftast specifik – sjukdomstillstånd, visst ben, viss led etc.
- Ibland mera generell
- Kan äv gälla förbättring av tidigare försäkring



RESERVATIONER

- **Ej omprövningsbar**
- **Omprövningsbar efter viss tid**
- **Fodrar nytt vet intyg**
- **Ibland ok med besiktning av ombud**



HÅLL HÄSTEN FRISK

DE FEM VANLIGASTE DIAGNOSERNA

- Hälsa
- Kolik
- Hovböld
- Fång
- Traumatiska hudskador



Rätt häst – rätt utbildning – rätt underhåll

- Inskolning
- Utbildning och underhåll
- Vila och återhämtning



Rätt häst – rätt utbildning – rätt underhåll

INSKOLNING

- Tid att anpassa sig till ny ridning, tempo, balans, underlag etc.
- En till två månader



Rätt häst – rätt utbildning – rätt underhåll

UTBILDNING OCH UNDERHÅLL

- Bra ridning och bra utbildning är bättre än alla veterinärer och alla färgglada burkar i stallet
- Anpassa till ålder och utbildningsståndpunkt



Förebygga i arbete

- Samling
- Rakriktning
- Schvung
- Stöd
- Lösgjordhet
- Takt

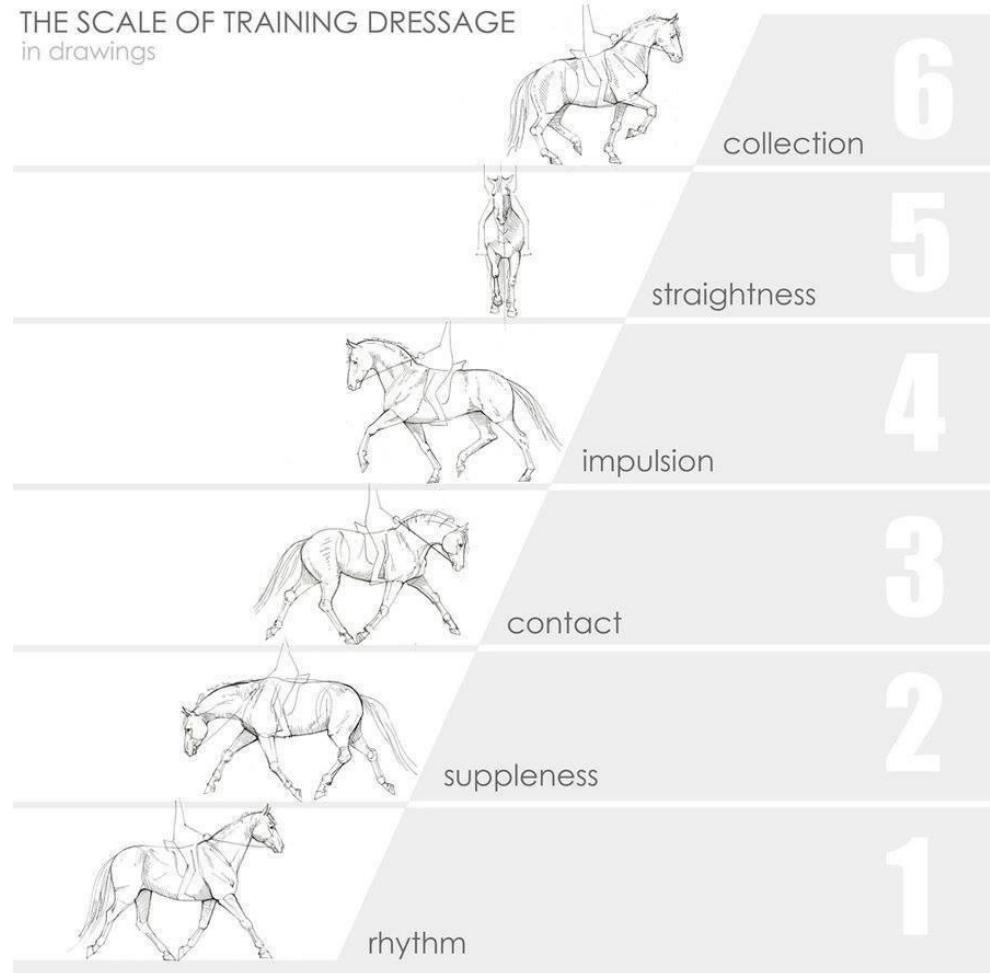

Rätt häst – rätt utbildning – rätt underhåll

HÄLSOKONTOLL

- Alltid vid problem
- Mellan tävlingsterminer för tävlingshästen
- Årligen för fritidshästen?
- ”Rundsmörjning”



Rätt häst – rätt utbildning – rätt underhåll

VILA OCH ÅTERHÄMTNING

- 3-4 ÅR
- 5-6 ÅR
- > 6 ÅR



Rätt häst – rätt utbildning – rätt underhåll

UTFODRING

- HÖ / HÖSILAGE

- KRAFTFODER

- TILLSKOTTSFODER



"Oh, I don't dare feed him grain. He'll get too frisky!"

Rätt häst – rätt utbildning – rätt underhåll

UTFODRING

- Mängden strå/vallfoder bör inte vara mindre än 1,5- 2,0 kg torrsbstans per 100 kg kroppsvikt.
- **Hö innehåller 84 % ts:** 1 kg ts hö motsvaras av $1/0,84 = 1,2$ kg hö
- $1,2$ kg hö * 600 kg häst = > **7,2 kg hö**
- **Hösilage med ts-halten 63 %:** 1 kg ts hösilage motsvaras av $1/0,63 = 1,6$ kg hösilage
- $1,6$ kg hösilage * 600 kg häst = > **9,6 kg hösilage**



Rätt häst – rätt utbildning – rätt underhåll

UTFODRING

<http://www.hastsverige.se/Foderstatsprogram.html>



NÄR HÄSTEN BLIR HALT

HÄLTUTREDNING

- TA REDA PÅ FAKTA
- ANAMNES
- RÖRELSEANALYS
- PALPATION
- DIAGNOSTISK BEDÖVNING
- RÖNTGEN / ULTRALJUD
- MRI / CT
- TOLKA INFORMATION



"What hurts? Your foot? ... No wait don't tell me, let me guess."

NÄR HÄSTEN BLIR HALT

BEHANDLING

- AKTIV V-I-L-A
- NSAID
- LEDBEHANDLING
 - a) Corticosteroider
 - b) Hyaluronsyra



“Treatment for lame legs hasn’t advanced much.”

NÄR HÄSTEN BLIR HALT

BEHANDLING

”NYA METODER”

- ADEQUANIN, PENTOSAN
- IRAP
- PRP
- STAMCELLER
- SHOCKWAVE
- LASER
- ULTRALJUDSBEH.



NÄR HÄSTEN BLIR HALT

REHABILITERING

- Skrittpromenader för hand
- Skrittpromenader m ryttare
- Successivt ökad tid, ökade krav
- Introducera trav o galopparbete successivt
- **SKYNDA LÅNGSAMT**



LYCKA TILL MED NYA HÄSTEN

